



UNIONE EUROPEA

FONDI
STRUTTURALI
EUROPEI

PER LA SCUOLA - COMPETENZE E AMBIENTI PER L'APPRENDIMENTO - FSE

pon
2014-2020



MIUR

Ministero dell'Istruzione, dell'Università e della Ricerca
Dipartimento per la Programmazione
Direzione Generale per interventi in materia di edilizia
scolastica, per la gestione dei fondi strutturali per
l'istruzione e per l'innovazione digitale
Ufficio IV

ISTITUTO COMPRENSIVO STATALE TAVIANO

Piazza Giuseppe Lombardo Radice, 4 – 73057 Taviano (Lecce)

Telefax 0833/912312 – Cod. Fisc. 90039160750

E-mail: leic8aa001@istruzione.it – leic8aa001@pec.istruzione.it – www.direzionedidatticataviano.it

Circolare n. 10, Taviano 18/09/2020

All'Ill.mo Sig. Sindaco della Città di Taviano

Al Comando di Polizia Municipale

Agli alunni di scuola primaria e alle rispettive famiglie

Ai docenti di Scuola primaria

Al Personale ATA dei plessi di scuola Primaria

E p.c. A tutto il personale

Dell'Istituto

Oggetto: Orario provvisorio delle lezioni, ingressi e uscite

Si trasmettono gli orari di ingresso/uscita degli alunni, le aule destinate a ciascuna classe, gli ingressi ed i percorsi da seguire, le indicazioni per il regolare rientro a scuola.

L'orario è provvisorio ed è valido fino a successiva comunicazione. Le classi svolgeranno 4 ore di lezione al giorno uscendo quindi alle 12:15 come orario di riferimento, adattato però allo scaglionamento orario previsto.

In allegato trasmettiamo anche le piantine con gli ingressi e i percorsi che ciascuna classe deve seguire per raggiungere l'aula. All'interno dell'edificio ogni percorso è contraddistinto da un colore, che saranno riportati anche nei cartelli indicatori interni.

Si raccomanda di individuare la propria classe nella piantina corrispondente, per accedere all'Istituto dall'ingresso assegnato alla classe.

Si allega anche l'elenco delle classi, con indicazione del percorso corrispondente e della planimetria da consultare.

ORARIO DELLE CLASSI PRIME SOLO PER IL PRIMO GIORNO DI SCUOLA

PLESSO A. MORO

Solo per giovedì 24 settembre, per facilitare l'accoglienza dei nuovi alunni, gli alunni entreranno con i genitori (un genitore per alunno) da via Montessori (spalle dell'Edificio) alle ore 9:00. Nel cortile, rispettando il necessario distanziamento fisico, si attende la chiamata individuale per formare le classi. Alla fine dell'accoglienza le classi seguendo il percorso indicato guidati dall'insegnate raggiungeranno la propria aula. Ai genitori non è consentito entrare nell'edificio.

PLESSO A. D'AMBROSIO

Solo per giovedì 24 settembre, per facilitare l'accoglienza dei nuovi alunni, la classe prima entrerà con i genitori (un genitore per alunno) dal cancello laterale del cortile alle ore 8:30. Nel cortile, rispettando il necessario distanziamento fisico, si attende la chiamata individuale per formare la

classe. Alla fine dell'accoglienza la classe, seguendo il percorso indicato, guidata dall'insegnante raggiungerà la propria aula. Ai genitori non è consentito entrare nell'edificio.

ESTRATTO Protocollo di sicurezza anticontagio avvio anno scolastico 2020/2021(con adattamento dell'orario di uscita)

SEDE: Aldo Moro

Classi: 4[^] (A- B-C); 5[^] (A-B-C).

Ambienti occupati: vedi planimetria piano primo

Porta di accesso all'edificio scolastico: lato nord

Porta di uscita dall'edificio scolastico: lato nord

Orario di accesso/uscita:

classi 5[^] ingresso (secondo l'ordine 5[^]A, 5[^]B, 5[^]C) ore 8:10-8:20 - uscita (secondo l'ordine 5[^]C, 5[^]B, 5[^]A) ore 12:20 – 12:30

Classi 4[^] ingresso (secondo l'ordine 4[^]C, 4[^]B, 4[^]A) ore 8:20-8:30 - uscita (secondo l'ordine 4[^]A, 4[^]B, 4[^]C) ore 12:10 – 12:20

SEDE: Aldo Moro

Classi: 3[^] (A- B-C); 2[^] (A-B); 1[^] (A-B-E).

Ambienti occupati: vedi planimetria piano primo

Porta di accesso all'edificio scolastico: lato sud

Porta di uscita dall'edificio scolastico: lato sud

Orario di accesso/uscita:

classi 3[^] ingresso (secondo l'ordine 3[^]C, 3[^]B, 3[^]A) ore 8:10-8:20 - uscita (secondo l'ordine 3[^]A, 3[^]B, 3[^]C) /12:20 – 12:30

Classi 2[^] ingresso (secondo l'ordine 2[^]B, 2[^]A,) ore 8:20-8:30 - uscita (secondo l'ordine 2[^]A, 2[^]B,) ore 12:10 – 12:20

Classi 1[^] ingresso (secondo l'ordine 1[^]A, 1[^]B, 1[^]E) ore 8:30-8:40 - uscita (secondo l'ordine 1[^]E, 1[^]B, 1[^]A) 12:00 – 12:10

SEDE: Aldo Moro

Classi: 1[^]C, 2[^]C, 5[^]D

Ambienti occupati: vedi planimetria piano rialzato

Porta di accesso all'edificio scolastico: lato sud

Porta di uscita dall'edificio scolastico: lato sud

Orario di accesso/uscita: classi 5 D[^] ingresso/uscita 8:10-8:20 /12:20 – 12:30

Classi 2 C[^] ingresso/uscita 8:20-8:30 /12:10 – 12:20

Classi 1 C[^] ingresso/uscita 8:30-8:40 / 12:00 – 13:10

SEDE: Aldo Moro

Classi: 3 D, 4^AD.

Ambienti occupati: vedi planimetria piano rialzato

Porta di accesso all'edificio scolastico: lato nord

Porta di uscita dall'edificio scolastico: lato nord

Orario di accesso/uscita: classi 4 D ^ ingresso/uscita 8:10-8:20 /12:10 – 12:20

Classi 3 D^A ingresso/uscita 8:20-8:30 /12:20 – 12:30

SEDE: Angelo D'Ambrosio

Classi: 1^AD, 2^AD, 2E, 3E, 4E, 5E.

Ambiente occupato: vedi planimetria

Portone esterno di accesso all'edificio scolastico: via Bellini

Porta di accesso all'edificio scolastico: via Bellini

Porta di uscita dall'edificio scolastico: porta uscita laterale nord che immette nel cortile

Orario di accesso/uscita:

ingresso classi (secondo l'ordine 5^AE, 4^AE, 3^AE) ore 8:10-8:20 - uscita (secondo l'ordine 3^AE, 4^AE, 5^AE) ore 12:15

ingresso classi (secondo l'ordine 2^AD, 2^AE, 1^AD) ore 8:20-8:30 - uscita (secondo l'ordine 1^AD, 2^AE, 2^AD) ore 12:05 – 12:15

MODALITA' DI INGRESSO E USCITA

Gli ingressi e le uscite sono scaglionati, pertanto genitori e alunni si appropinqueranno alla porta indicata rispettando l'ordine di accesso/uscita della classe del proprio figlio al fine di evitare assembramenti in prossimità delle porte. Si tenga conto che il tratto di strada dove si trovano entrambi gli edifici è chiuso al traffico quindi si può occupare comodamente l'intera area stradale.

Gli alunni, muniti di mascherina propria, entreranno per classe a distanza di almeno un metro l'uno dall'altro. All'ingresso prendono con il palmo della mano la dose di gel igienizzante erogata dal dispenser automatico, igienizzano le mani. L'insegnante della prima ora è in testa alla fila e procederà con gli alunni al seguito fino all'aula, seguirà l'insegnante della prima ora della classe successiva e così via. Tutto il percorso deve essere fatto rispettando la distanza, **è severamente vietato sorpassare il compagno che precede**, sulle scale dovranno ogni alunno dovrà trovarsi a 4 gradini di distanza l'uno dall'altro. Il nostro calcolo ha previsto l'accesso all'edificio di un alunno ogni 5 secondi, rispettando tale intervallo l'entrata avverrà nei tempi stabiliti. Nel caso un alunno sia sprovvisto di mascherina ne riceverà una all'ingresso. In caso di ritardo attenderà l'istruzione del personale addetto alla vigilanza all'ingresso.

L'uscita avverrà allo stesso modo. La mascherina chirurgica ricevuta in classe potrà essere smaltita gettandola nell'apposito raccoglitore posto all'uscita oppure potrà essere portata via, ma si raccomanda di non gettarla per strada e di smaltirla nei modi corretti, ossia conferendola correttamente nella frazione di rifiuti indifferenziati.

DISTRIBUZIONE DELLE MASCHERINE CHIRURGICHE

Ai sensi della normativa vigente sulla gestione del Covid 19, la Scuola fornirà a tutti gli alunni, a partire dal primo giorno di scuola 24 settembre 2020, le mascherine chirurgiche inviate dal Ministero.

Il docente della prima ora accompagna gli allievi in classe, li fa accomodare e, dopo aver igienizzato le mani, o indossato i guanti, consegna ad ogni alunno/a una mascherina nuova.

L'alunno/a toglie la sua mascherina personale, la ripone nella bustina trasparente richiudibile e indossa quella che gli è stata consegnata.

Per gli alunni che entrano nelle ore successive sarà l'insegnante presente in orario a consegnare la mascherina.

Al termine delle lezioni, prima dell'uscita da scuola, gli allievi toglieranno la mascherina usata e la getteranno con attenzione nell'apposito raccoglitore posto in prossimità dell'uscio, se decideranno di uscire con indosso la mascherina si raccomanda di smaltirla correttamente.

Gli alunni delle classi dalla seconda alla quinta porteranno nello zaino l'occorrente necessario per le lezioni della giornata, gli alunni di classe prima porteranno lo zaino con l'astuccio un quaderno a righe e un quaderno a quadretti da 1 cm (quadrettoni). **Tutti gli oggetti personali dell'alunno devono avere un etichetta con il nome.** L'orario provvisorio delle lezioni sarà comunicato con successiva circolare, e resta di massima uguale all'orario del precedente anno scolastico.

Si ringrazia per la collaborazione.

Il Dirigente Scolastico
Prof. Fernando Antonio Calò

Firma autografa sostituita a mezzo stampa,
ai sensi dell'art. 3, comma 2 del d.lgs n. 39/1993

Allegato: planimetrie

Sede "Aldo Moro"
PLANIMETRIA PIANO TERRA



Cancello d'ingresso alunni
classi prime solo giorno 24
settembre

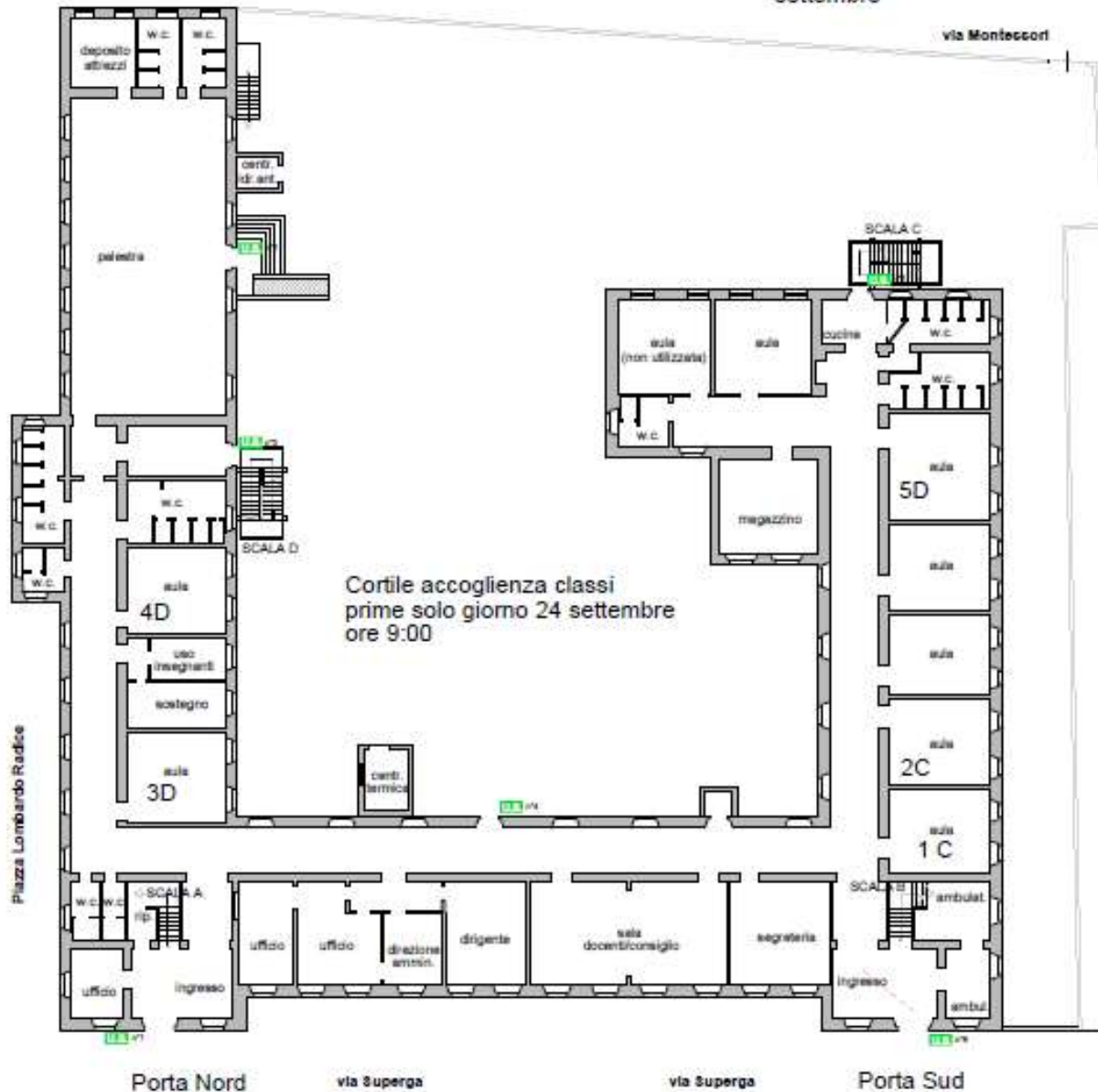

PLANIMETRIA PIANO PRIMO



via Superga

via Superga

COMPENSIVO STATALE - Taviano - Scuola elementare - Sede "A. D'AMBROSIO" - PLANIMETRIA PIANO TERRA

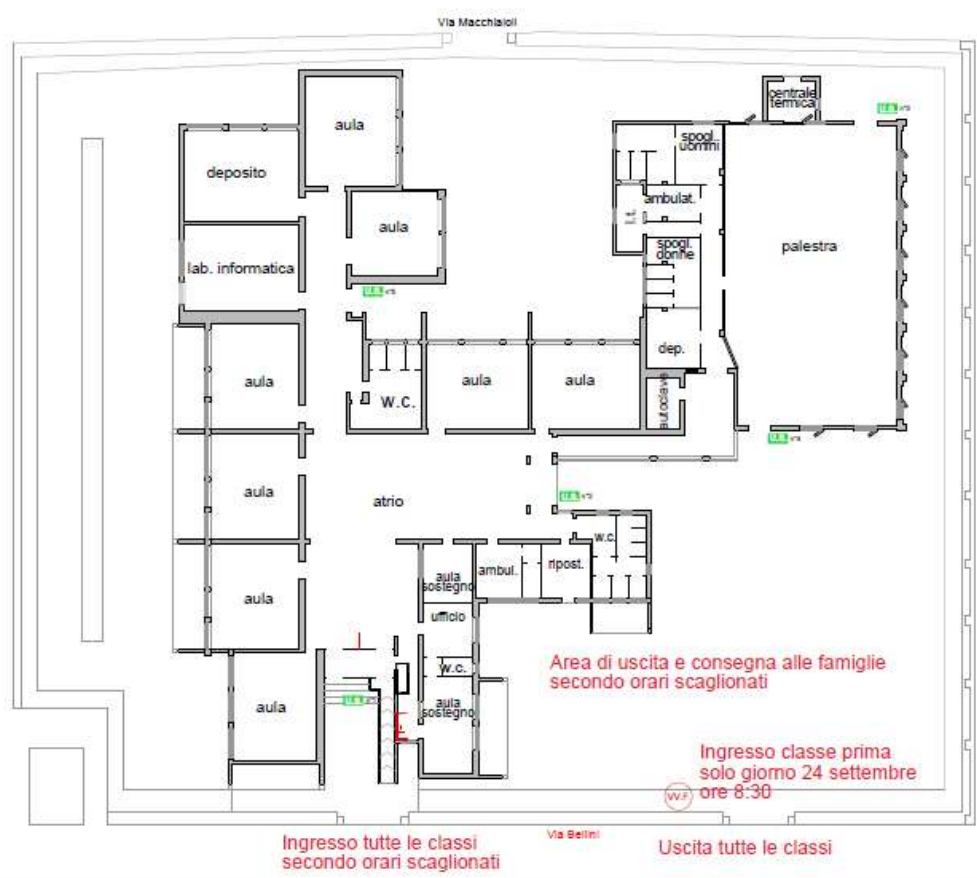

Ingresso tutte le classi secondo orari scaglionati

Via Betini

Uscita tutte le classi

Ingresso classe prima solo giorno 24 settembre ore 8:30

Area di uscita e consegna alle famiglie secondo orari scaglionati